

CDX Guacamole 遠端桌面連線操作說明

如未詳盡之處，請參考Guacamole Client操作 [Apache Guacamole](#)，或請洽CDX團隊，謝謝!!

連線位置

可以操作頁面之位置，如下圖**紅框處**所示

1 一般機器管理頁面

2 課程單元機器頁面

CDX Cyber Defense eXercise 3.0 Now

最新消息 CDX簡介+ 平台環境 課程資源 3.0 活動資訊 檔案下載

功能選單+ 用戶圖示

CYBER DEFENSE EXERCISE

A cloud-based security training platform.

網路效能量測

課程單元機器(3.0)

◀ 返回課程機器

課程資訊

課程名稱: 123 前往課程介紹
 ★ 主題章節: 主題 - 123
 L 單元名稱: 1

機器列表

更新狀態 新增機器 批次功能 搜尋課程機器

搜尋條件:

Guacamole 遠端桌面連線

請選擇連線方式 請輸入VM IP 建立連線

連線操作

以下以 **一般機器管理頁面** 為例

1 請選擇支援guacamole之範本 (紅框處)

CDX Cyber Defense eXercise 3.0

最新消息 CDX簡介+ 平台環境 課程資源 3.0 活動資訊 檔案下載

功能選單+ 用戶圖示

◀ 返回機器管理

選擇範本

平臺上架範本 自訂另存範本

搜尋範本

搜尋條件:

項次	範本編號	範本名稱	CPU	記憶體 (GB)	描述	是否支援 Guacamole
<input type="checkbox"/>	91 CT1694662534407	CDX-Linux-Metasploitable2-TPML-custom	1	4	帳號: msfadmin / 密碼: msfadmin / guacamole: only ssh	Yes
<input type="checkbox"/>	92 CT1699274812527	CDX-Linux-MobSF-v3.5.0-TMPL-custom	1	4	帳號: cdxuser / 密碼: 123456 / guacamole vnc password: 123456	Yes
<input type="checkbox"/>	93 CT1703063277356	CDX-Linux-fixing-kali.2023.2-custom	2	4	帳號: kali/密碼: kali/guacamole vnc password: 123456	Yes
<input type="checkbox"/>	94 CT1704265756446	CDX-Linux-Parrot-Security_5.3_TMPL-custom	2	6	帳號: cdx-user/密碼: cdx-user@123/guacamole vnc password: cdx-user@123	Yes

1 2 3 4 5 6 7 8 9 10 11 12 13 14 15 16 17 18 19

已選擇範本:

*Name: 請輸入機器名稱

*CPU(核): 請輸入CPU配額, 每台機器上限16核心

2 請先查看您所建立機器之IP (紅框處)

CYBER DEFENSE EXERCISE

A cloud-based security training platform.

網路效能量測

機器管理

資源	配額	已用	尚餘
CPU (核)			
個人	無限制	0	無限制
群組	60	0	60
記憶體 (GB)			
個人	無限制	0	無限制
群組	240	0	240
虛擬機器 (台)			
個人	無限制	0	無限制
群組	無限制	0	無限制

一般機器

課程機器

更新狀態

新增機器

批次功能

搜尋一般機器

搜尋條件:

Guacamole 遠端桌面連線

請選擇連線方式

請輸入VM IP

建立連線

32161
CDX-kali20203-TMPL-custom
@narlabs.org.tw
@narlabs.org.tw
1核 4GB 40GB 描述
IP: [10.98.0.131]
● RUNNING
預定關機時間: 2023-03-25 23:59:59 延長

28991
Windows10-v1-80GB-1081009-2-TMPL-custom
@narlabs.org.tw
@narlabs.org.tw
2核 4GB 40GB 描述
IP: [10.98.4.45]
● RUNNING
預定關機時間: 2023-03-25 23:59:59 延長

15129
CDX-Ubuntu-18.04-Desktop-TMPL-custom
@narlabs.org.tw
@narlabs.org.tw
1核 4GB 40GB 描述
IP: [10.98.5.225]
● RUNNING
預定關機時間: 2023-03-25 23:59:59 延長

14632
CDX-OWASP-BWA-TMPL-custom
@narlabs.org.tw
@narlabs.org.tw
1核 4GB 40GB 描述
IP: [10.98.4.232]
● POWEROFF
預定關機時間: 2023-02-14 23:59:59 延長

3 建立連線

請先選擇連線方式 (RDP、VNC、SSH)

Guacamole 遠端桌面連線

請選擇連線方式

RDP

VNC

SSH

請輸入VM IP

建立連線

再請輸入欲連線機器之IP (例: 10.98.5.225)

Guacamole 遠端桌面連線

SSH

10.98.5.225

建立連線

最後點擊建立連線 連線成功時，則會跳出新視窗，以供連線畫面用

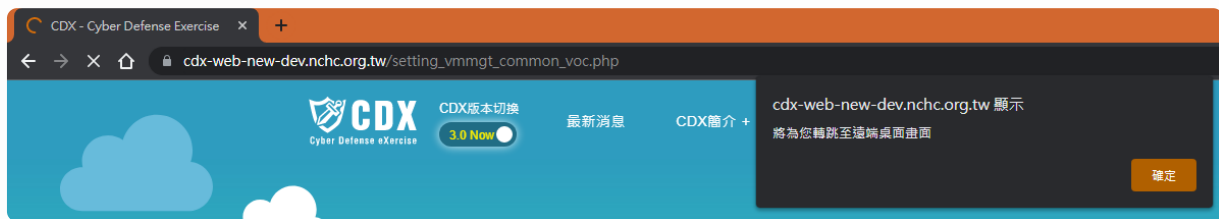

💡 完整操作動態示範

操作方式

RDP

連線RDP，需輸入該VM帳號、密碼，方可使用

初始連線畫面

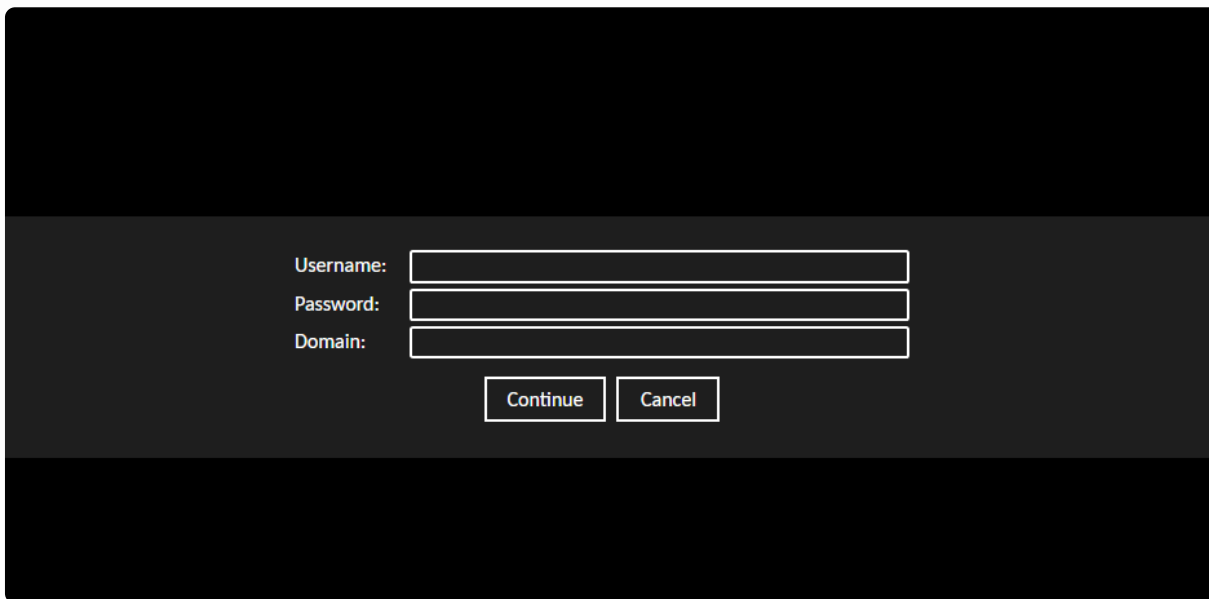

A screenshot of the initial RDP login screen. It features a dark background with a central light gray area containing three input fields labeled 'Username:', 'Password:', and 'Domain:'. Below the fields are two buttons: 'Continue' and 'Cancel'.

Username: VM帳號

Password: VM密碼

Domain : 請忽略

輸入完成後，點擊 Continue

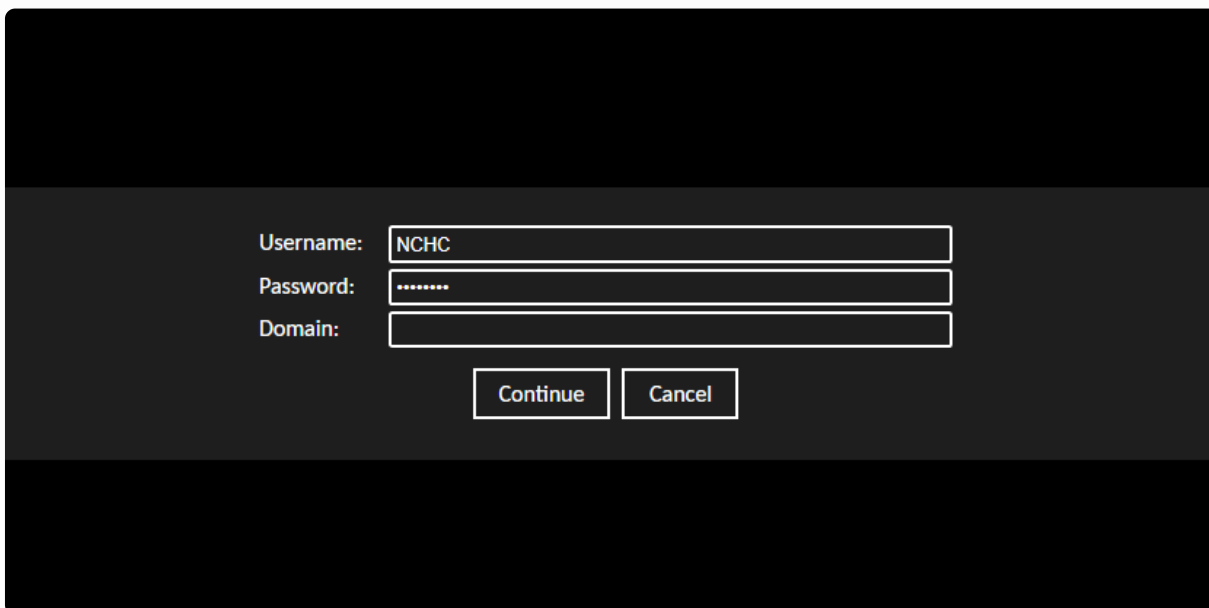

A screenshot of the RDP login screen after some input. The 'Username:' field contains 'NCHC', the 'Password:' field contains several dots, and the 'Domain:' field is empty. The 'Continue' and 'Cancel' buttons are still present.

RDP 連線畫面

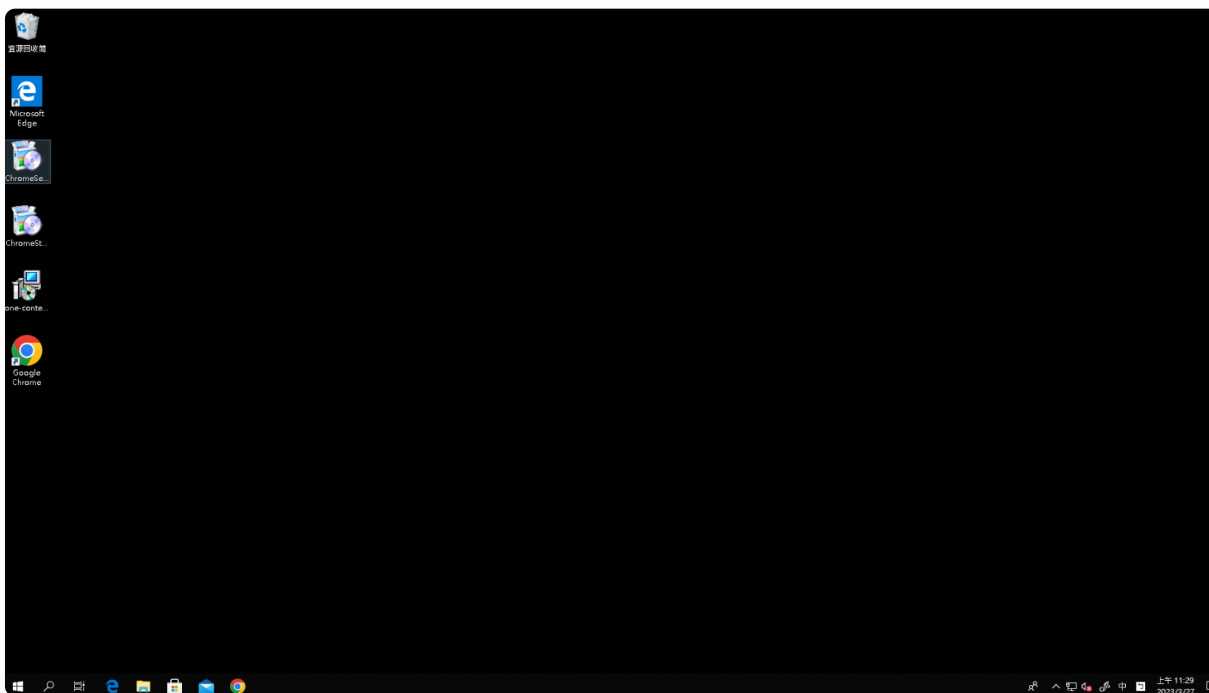

VNC

連線VNC，需輸入該VM之VNC密碼，方可使用

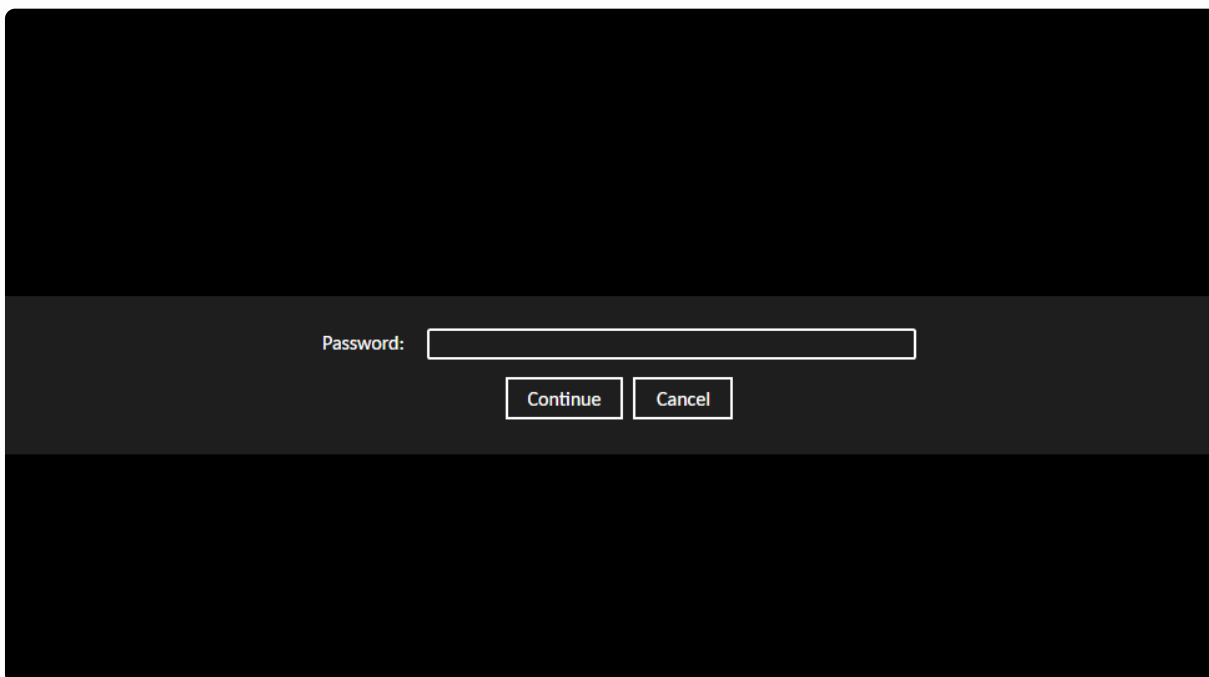

輸入完成後，點擊 Continue

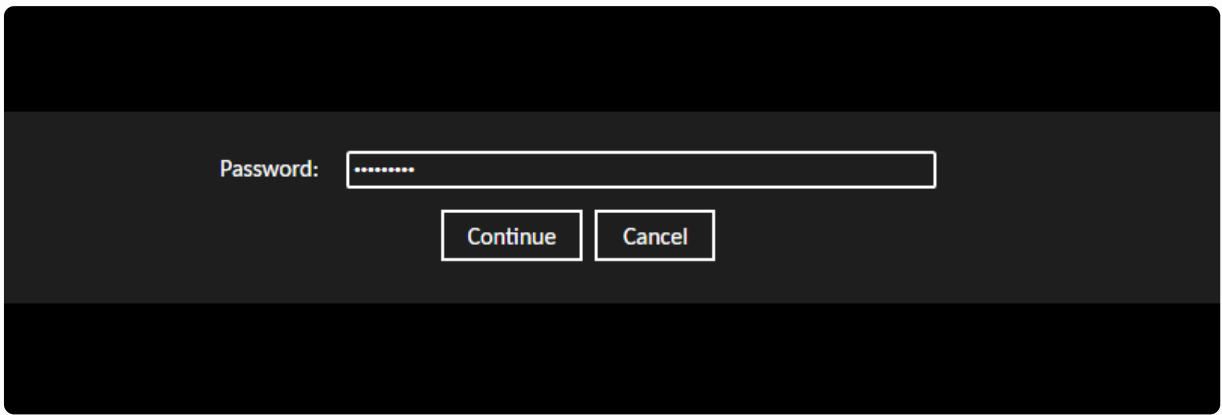

VNC 連線畫面

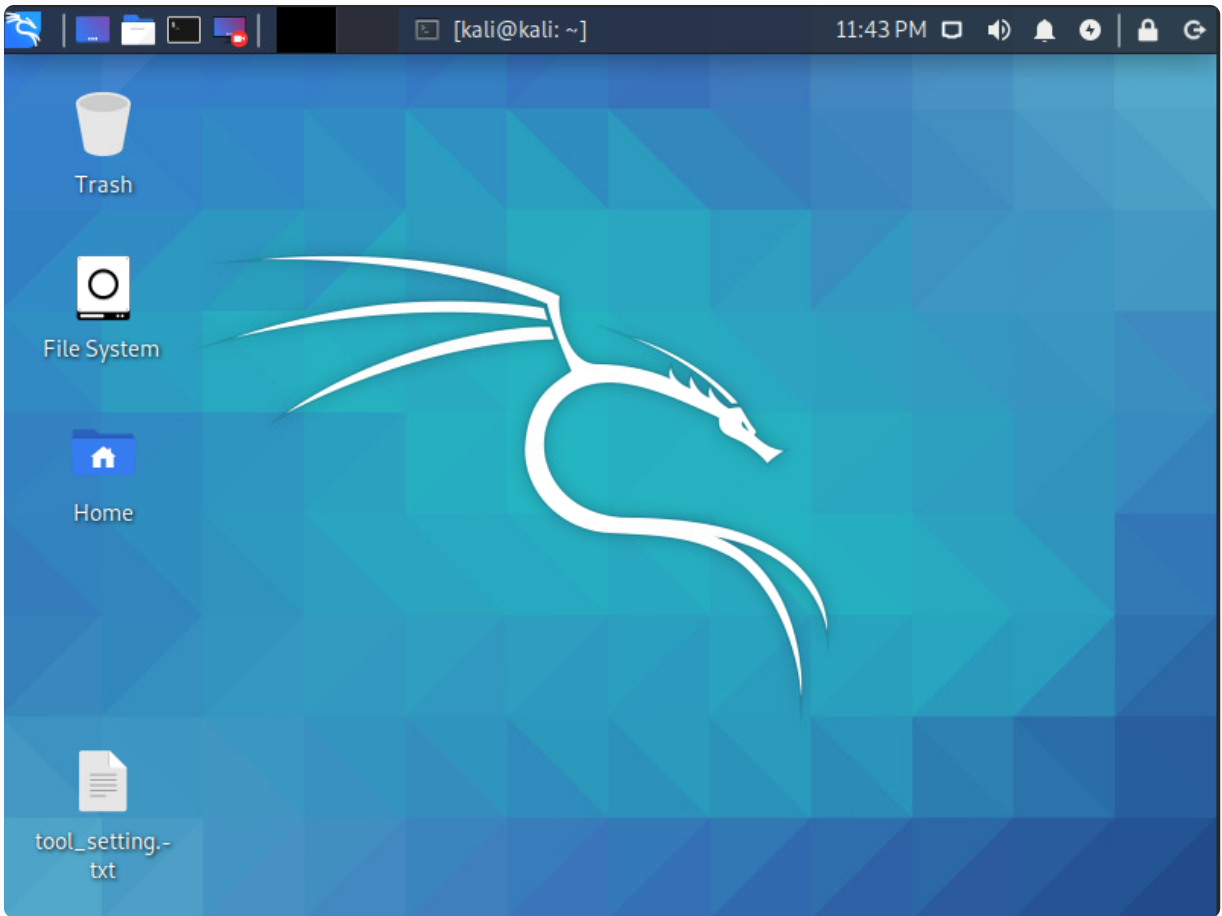

SSH

初始畫面

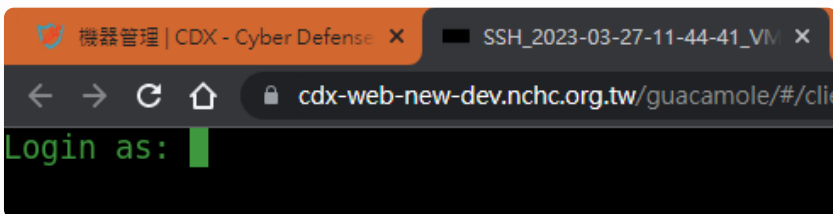

請輸入帳號

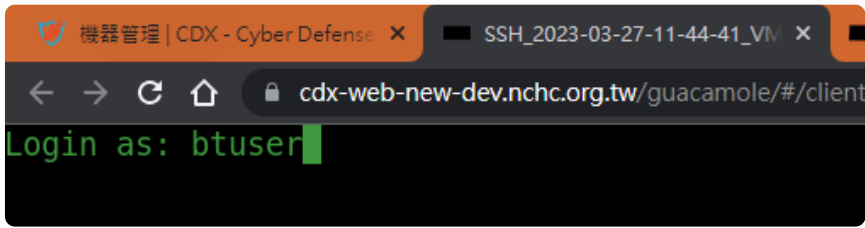

請輸入密碼

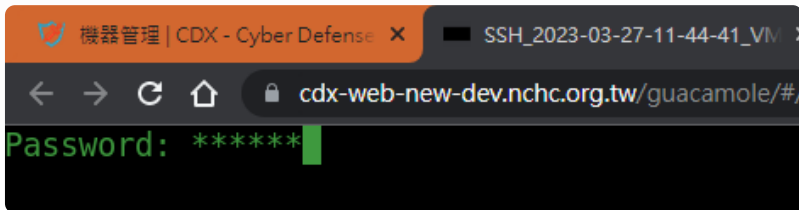

SSH 連線畫面

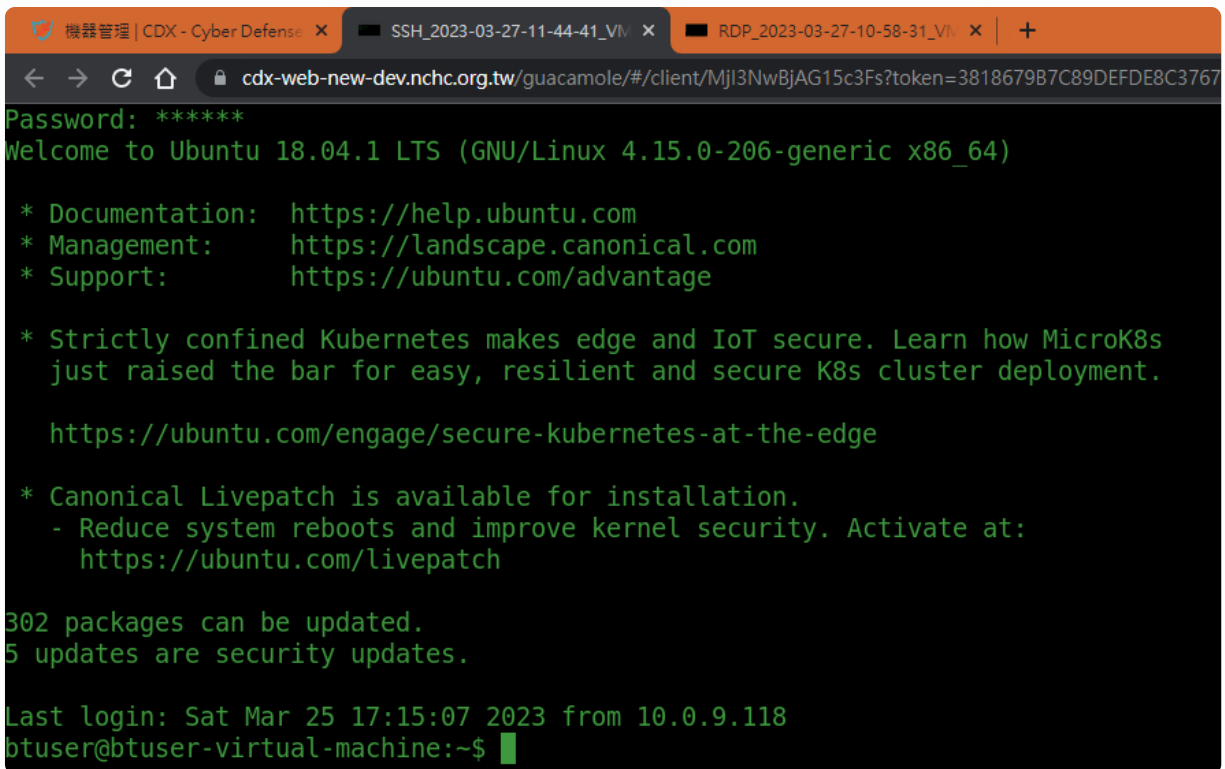

操作細項

建立連線後，可調整

- 💡 請先同時按下 **ctrl + alt + shift** (Windows) 💡
- 💡 請先同時按下 **ctrl + command + shift** (MacOS) 💡

畫面 **左邊** 會出現以下畫面

- Clipboard:** Text copied/cut within Guacamole will appear here. Changes to the text below will affect the remote clipboard. A text area contains the instruction: 請同時按下 ctrl + alt + shift.
- Display:**
 - Color scheme: Green on black
 - Font name: monospace
 - Font size: 14
- Input method:**
 - None: No input method is used. Keyboard input is accepted from a connected, physical keyboard.
 - Text input: Allow typing of text, and emulate keyboard events based on the typed text. This is necessary for devices such as mobile phones that lack a physical keyboard. (Includes a keyboard icon)
 - On-screen keyboard: Display and accept input from the built-in Guacamole on-screen keyboard. The on-screen keyboard allows typing of key combinations that may otherwise be impossible (such as Ctrl-Alt-Del).

The terminal window on the right shows green text on a black background, including the command '5.0-206-generic x86_64)' and other system-related text.

若建立兩台連線以上，可以勾選多台，便可在同一畫面同時顯示

- RDP_2023-03-27-10-58-31_VMIP_10.98.4.45
- SSH_2023-03-27-11-44-41_VMIP_10.98.5.225
- SSH_2023-03-27-14-10-42_VMIP_10.98.4.232

! Image Not Showing

Possible Reasons

- The image file may be corrupted
- The server hosting the image is unavailable

- The image path is incorrect
- The image format is not supported

[Learn More →](#)

💡 完整操作動態示範

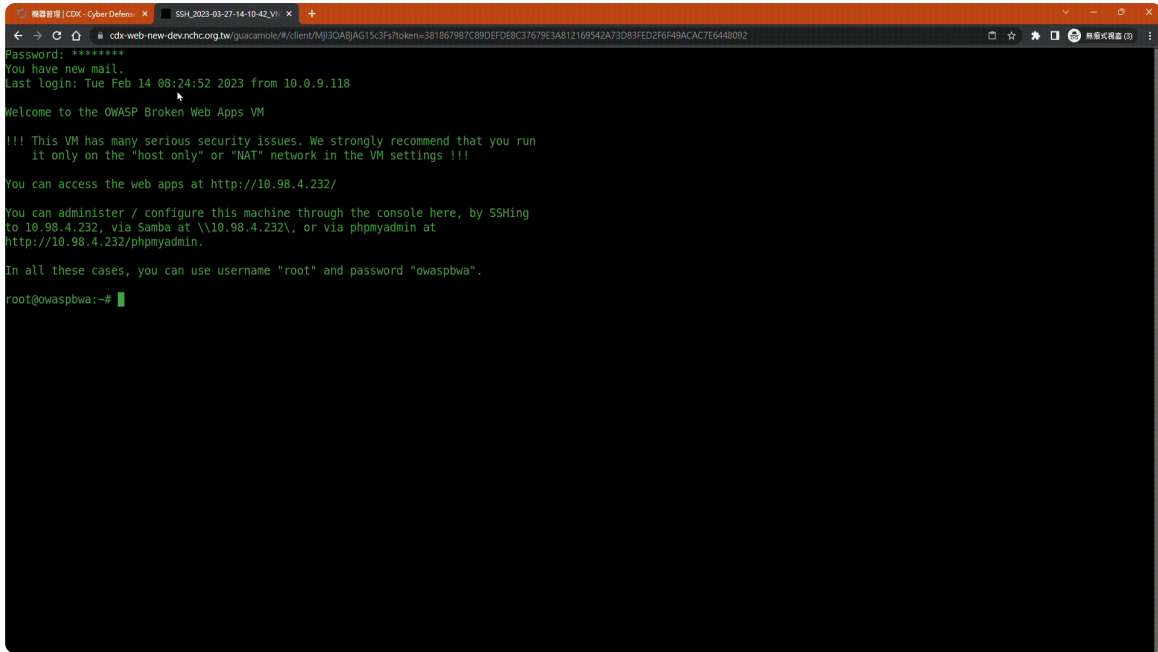

畫面顯示調整

建立連線後，可調整

💡 請先同時按下 **ctrl + alt + shift** (Windows) 💡

💡 請先同時按下 **ctrl + command + shift** (MacOS) 💡

畫面 **左邊** 會出現以下畫面

SSH_2023-03-27-11-44-... emllu@narlabs.org.tw

Clipboard

Text copied/cut within Guacamole will appear here. Changes to the text below will affect the remote clipboard.

請同時按下 ctrl + alt + shift

Display

Color scheme: Green on black
Font name: monospace
Font size: 14

Input method

None
No input method is used. Keyboard input is accepted from a connected, physical keyboard.

Text input
Allow typing of text, and emulate keyboard events based on the typed text. This is necessary for devices such as mobile phones that lack a physical keyboard.

On-screen keyboard
Display and accept input from the built-in Guacamole on-screen keyboard. The on-screen keyboard allows typing of key combinations that may otherwise be impossible (such as Ctrl-Alt-Del).

```
5.0-206-generic x86_64)
al.com
age
and IoT secure. Learn how MicroK8s
and secure K8s cluster deployment.
es-at-the-edge
allation.
el security. Activate at:
0.9.118
```

選項說明

- Clipboard

可將需要複製/貼上內容放置此處，以便剪貼至連線畫面中

Clipboard

Text copied/cut within Guacamole will appear here. Changes to the text below will affect the remote clipboard.

Automatically fit to browser window

- Display

Color scheme : Console樣式 (SSH 才會出現)

Font size : 字型大小 (SSH 才會出現)

Display

Color scheme:

Font name:

Font size:

建議勾選 Automatically fit to browser window

Display

Automatically fit to browser window

- Input method

None : 輸入可透過已連接之實體鍵盤

Text input : 輸入可透過虛擬鍵盤 (會出現下列輸入框)

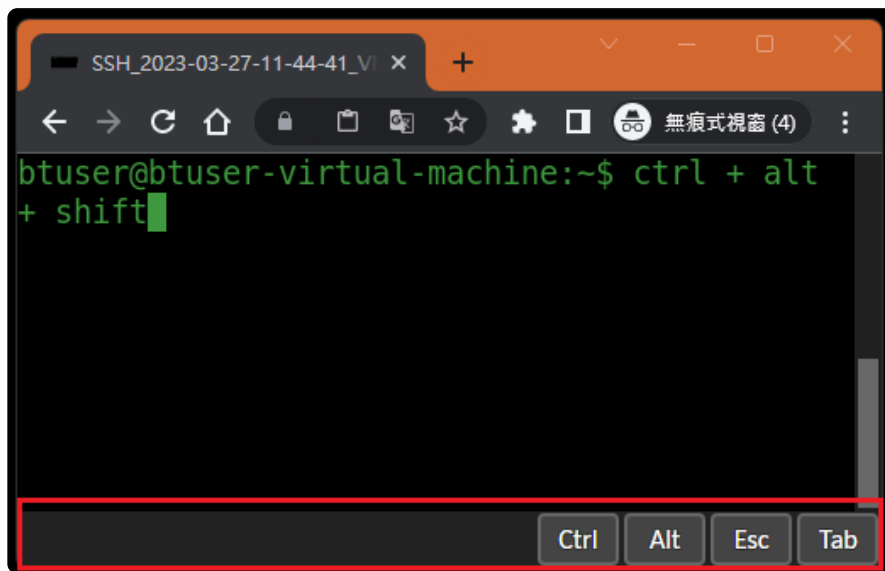

On-screen keyboard : 輸入可透過模擬鍵盤 (會出現下方模擬鍵盤)

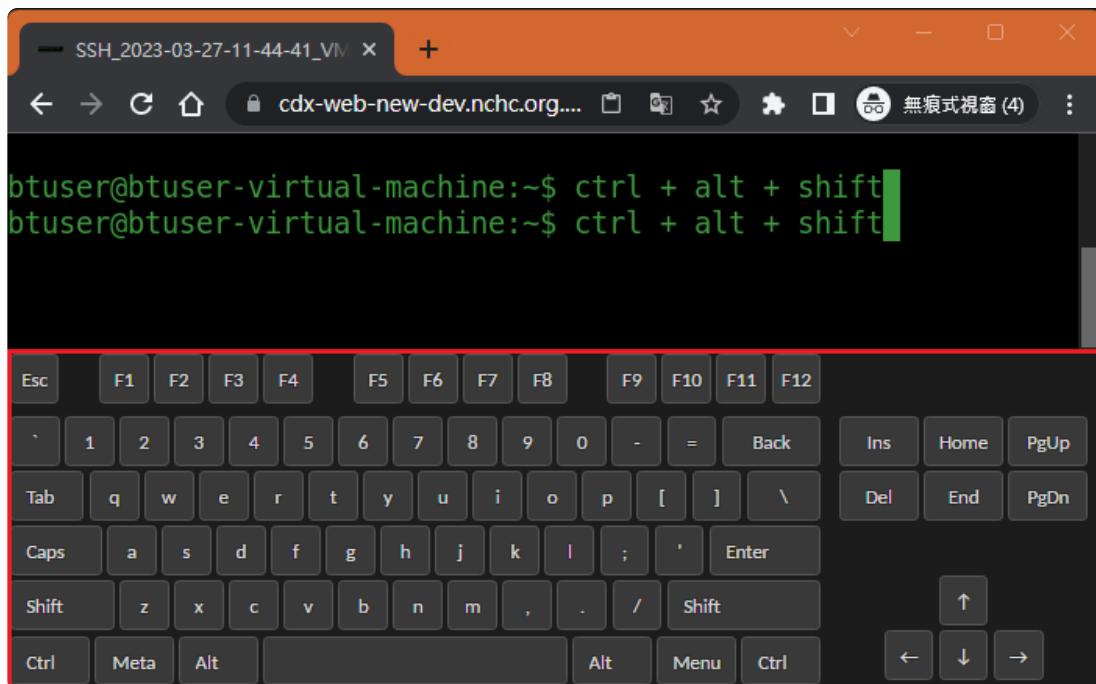

- Mouse emulation mode

1 : 當螢幕可觸控時，手指觸碰處可直接模擬滑鼠點擊

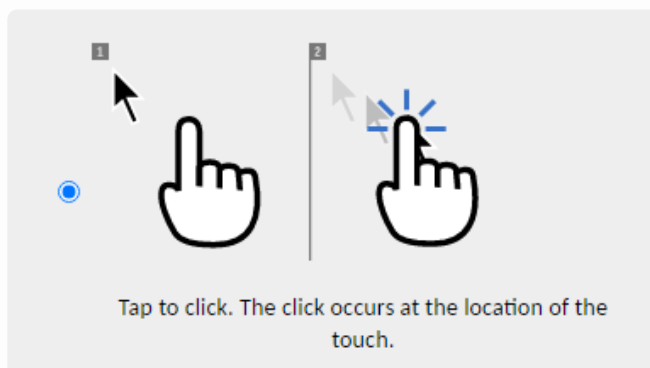

2：當螢幕可觸控時，需拖移滑鼠，滑鼠指針處才有點擊的效果

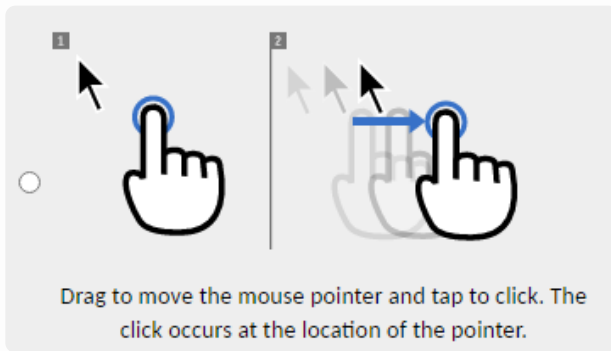

常見問題及注意事項

1 若連線後，在"將為您轉跳至遠端桌面畫面"點擊確定，並未跳出新分頁。

請開啟以下常見瀏覽器彈出視窗設定

Chrome、Firefox、Edge、Safari

2 若出現以下畫面，請確認您的機器狀況

1. RDP、VNC、SSH 服務未啟用
2. RDP、VNC、SSH Port未啟用(3389、5901、22)
3. Windows OS 狀態為睡眠中

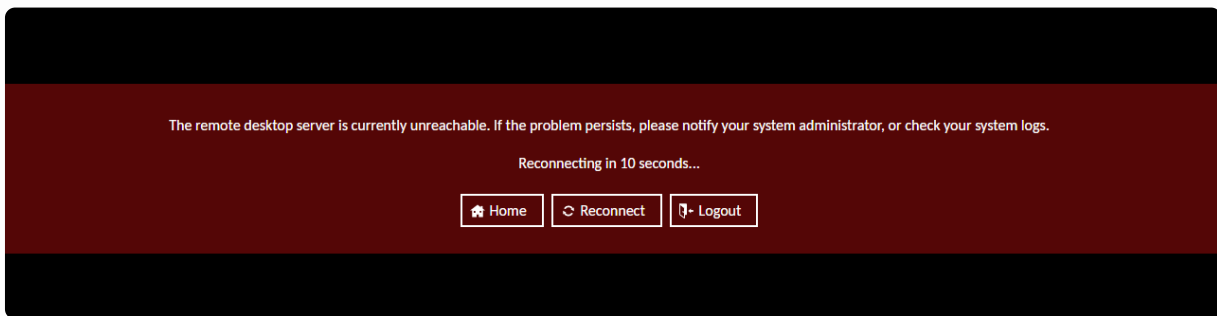

3 在您手動中斷某連線畫面之後，會出現此畫面，若再點擊畫面中的 Logout，將會使所有 Guacamole 連線畫面一起中斷

